| Показатели | Вводы |
|---|---|
| $P_p$, кВт | 54.5 |
| $P_p$, кВт | 41.2 |
| $I_p$, А | 69.8 |
| cos | 0.9 |

| Показатели | Вводы |
|---|---|
| $P_p$, кВт | 34.4 |
| $P_p$, кВт | 31.6 |
| $I_p$, А | 48.0 |
| cos | 0.98 |

| Показатели | Вводы |
|---|---|
| $P_p$, кВт | 3.6 |
| $P_p$, кВт | 2.1 |
| $I_p$, А | 10.0** |
| cos | 0.9 |

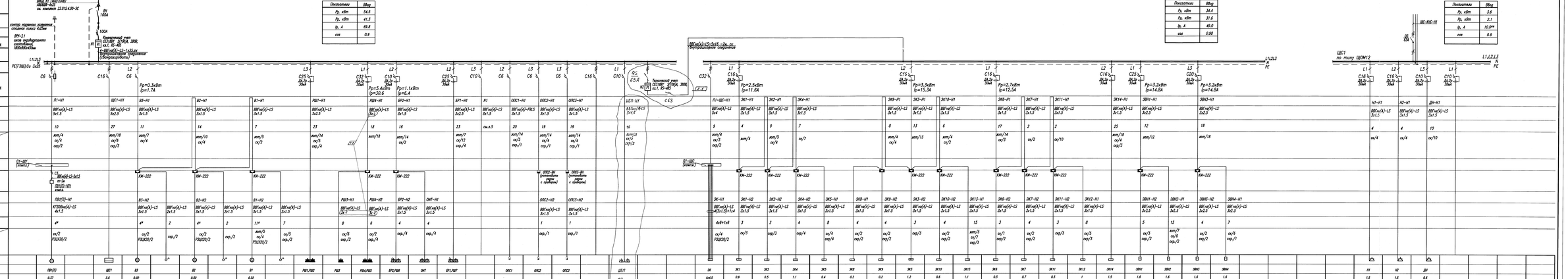


| Марка и сечение проводника, мм | Число и сечение жил, напряжение (**) | Длина, м |
|---|---|---|
| ВВГнг(А)-LS | 3х2.5(0) | 20 |
| ВВГнг(А)-LS | 3х2.5(0) | 20 |
| ВВГнг(А)-LS | 3х2.5(0) | 20 |
| ВВГнг(А)-LS | 1х2.5(0) | 20 |
| ВВГнг(А)-LS | 1х2.5(0) | 20 |
| ВВГнг(А)-LS | 1